



ΕΞΕΛΙΞΗ ΚΥΚΛΟΥ ΕΡΓΑΣΙΩΝ ΕΠΙΧΕΙΡΗΣΕΩΝ  
ΠΑΡΟΧΗΣ ΚΑΤΑΛΥΜΑΤΟΣ ΚΑΙ ΥΠΗΡΕΣΙΩΝ ΕΣΤΙΑΣΗΣ  
ΝΟΕΜΒΡΙΟΣ<sup>1</sup>, ΔΕΚΕΜΒΡΙΟΣ ΚΑΙ Δ' ΤΡΙΜΗΝΟ 2024  
ΕΤΗΣΙΑ ΣΤΟΙΧΕΙΑ 2024

Η Ελληνική Στατιστική Αρχή (ΕΛΣΤΑΤ) ανακοινώνει στοιχεία που αφορούν στην εξέλιξη του κύκλου εργασιών των επιχειρήσεων που δραστηριοποιούνται στους κλάδους των Καταλυμάτων και των Υπηρεσιών Εστίασης, ανά Περιφερειακή Ενότητα της Ελλάδας, με ενσωμάτωση των πιο πρόσφατων στοιχείων για τον κύκλο εργασιών από Διοικητικές Πηγές, **Νοεμβρίου, Δεκεμβρίου και Δ' τριμήνου 2024**.

Ο κύκλος εργασιών των επιχειρήσεων του κλάδου των **Καταλυμάτων** (κλάδος 55 της ταξινόμησης NACE Αναθ.2), το έτος 2024 ανήλθε σε 11.005.484.313 ευρώ, σημειώνοντας αύξηση 9,2% σε σχέση με το έτος 2023, όπου είχε ανέλθει σε 10.078.585.807 ευρώ. Αντίστοιχα, ο κύκλος εργασιών των επιχειρήσεων του κλάδου των **Υπηρεσιών Εστίασης** (κλάδος 56 της ταξινόμησης NACE Αναθ.2), το έτος 2024 ανήλθε σε 10.128.434.447 ευρώ, σημειώνοντας αύξηση 2,4% σε σχέση με το έτος 2023, όπου είχε ανέλθει σε 9.893.781.361 ευρώ (Γράφημα 1, Πίνακας 1).

**Γράφημα 1:** Εξέλιξη Ετήσιου Κύκλου Εργασιών (σε χιλ. ευρώ) των επιχειρήσεων Παροχής Καταλύματος και Υπηρεσιών Εστίασης

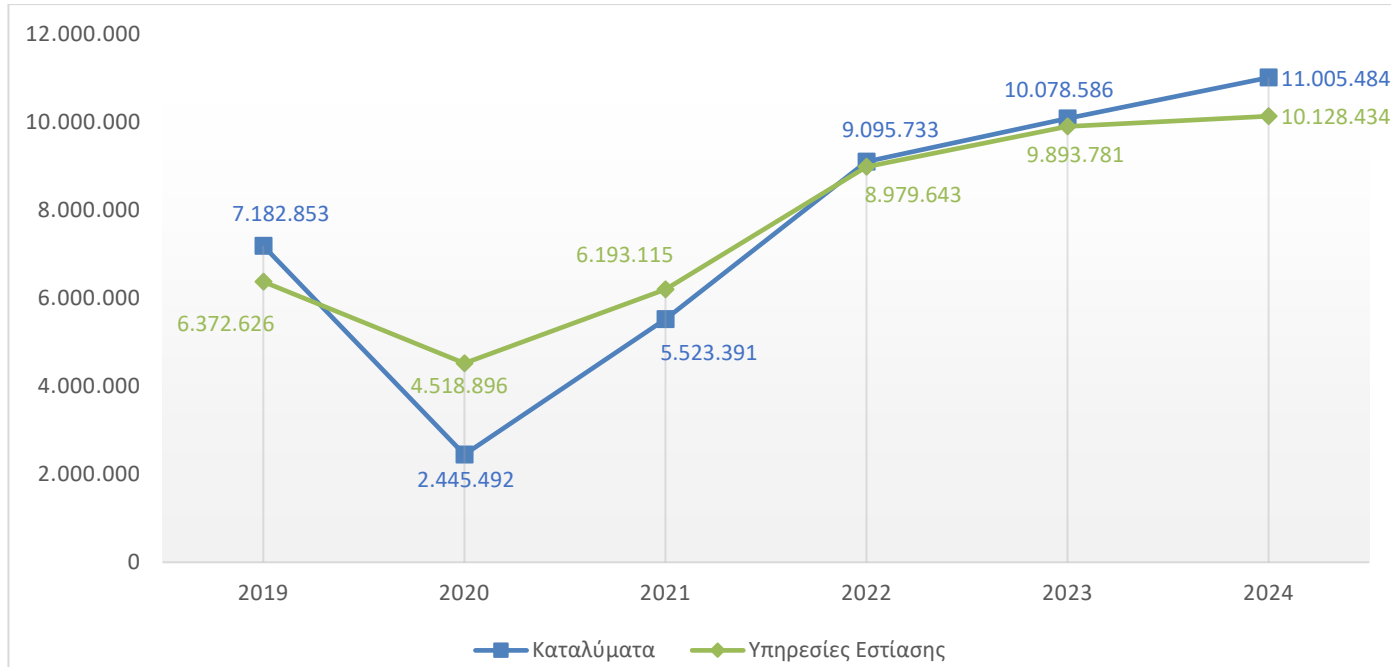

**Πληροφορίες για μεθοδολογικά θέματα:**

Διεύθυνση Στατιστικών Επιχειρήσεων  
Τμήμα Μητρώων και Μεγάλων Επιχειρήσεων  
Προϊσταμένη του Τμήματος: Αδαμαντία Γεωργοστάθη  
Τηλ.: 213 135 2043  
E-mail: [a.georgostathi@statistics.gr](mailto:a.georgostathi@statistics.gr)

**Πληροφορίες για παροχή δεδομένων:**

Τηλ.: 213 135 2022, 2308, 2310  
E-mail: [data.dissem@statistics.gr](mailto:data.dissem@statistics.gr)

<sup>1</sup> Σε αυτήν την Ανακοίνωση περιλαμβάνονται και τα στοιχεία Νοεμβρίου 2024, τα οποία δημοσιεύονται από την ΕΛΣΤΑΤ για πρώτη φορά, λόγω της αλλαγής της συχνότητας δημοσίευσης της συγκεκριμένης ανακοίνωσης από μηνιαία σε τριμηνιαία.

Για τις επιχειρήσεις του κλάδου των **Καταλυμάτων (κλάδος 55 της ταξινόμησης NACE Αναθ. 2)** των Περιφερειακών Ενοτήτων με συνεισφορά στον συνολικό κύκλο εργασιών έτους 2024 μεγαλύτερη από 1,0%, η μεγαλύτερη αύξηση στον κύκλο εργασιών μεταξύ των ετών 2024 και 2023 παρατηρήθηκε στις Περιφερειακές Ενότητες Ρόδου (23,7%) και Λασιθίου (14,7%), ενώ μείωση καταγράφηκε στις Περιφερειακές Ενότητες Θήρας (9,3%) και Μυκόνου (7,3%) (Πίνακας 1).

Για τις επιχειρήσεις του κλάδου των **Υπηρεσιών Εστίασης (κλάδος 56 της ταξινόμησης NACE Αναθ. 2)** των Περιφερειακών Ενοτήτων με συνεισφορά στον συνολικό κύκλο εργασιών έτους 2024 μεγαλύτερη από 1,0%, η μεγαλύτερη αύξηση στον κύκλο εργασιών μεταξύ των ετών 2024 και 2023 παρατηρήθηκε στις Περιφερειακές Ενότητες Ρόδου (17,6%) και Κω (12,2%), ενώ η μεγαλύτερη μείωση καταγράφηκε στις Περιφερειακές Ενότητες Κορινθίας (9,7%) και Μυκόνου (8,1%) (Πίνακας 1).

Αθροιστικά για τις επιχειρήσεις στους κλάδους των **Καταλυμάτων και των Υπηρεσιών Εστίασης (κλάδοι 55 και 56 της ταξινόμησης NACE Αναθ. 2)**, ο κύκλος εργασιών το έτος 2024 ανήλθε σε 21.133.918.760 ευρώ, σημειώνοντας αύξηση 5,8% σε σχέση με το έτος 2023, όπου είχε ανέλθει σε 19.972.367.168 ευρώ. Για τις επιχειρήσεις των Περιφερειακών Ενοτήτων με συνεισφορά στον συνολικό κύκλο εργασιών έτους 2024 μεγαλύτερη από 1,0%, η μεγαλύτερη αύξηση στον κύκλο εργασιών μεταξύ των ετών 2024 και 2023 παρατηρήθηκε στις Περιφερειακές Ενότητες Ρόδου (22,6%) και Λασιθίου (12,9%), ενώ μείωση καταγράφηκε στις Περιφερειακές Ενότητες Θήρας (9,0%) και Μυκόνου (7,6%) (Πίνακας 4).

Στο σύνολο των επιχειρήσεων του κλάδου των **Καταλυμάτων (κλάδος 55 της ταξινόμησης NACE Αναθ. 2)**, ο κύκλος εργασιών το τέταρτο τρίμηνο 2024 ανήλθε σε 1.571.954.107 ευρώ, σημειώνοντας αύξηση 14,9% σε σχέση με το τέταρτο τρίμηνο 2023, όπου είχε ανέλθει σε 1.367.931.206 ευρώ. Για τις επιχειρήσεις των Περιφερειακών Ενοτήτων με συνεισφορά στον συνολικό κύκλο εργασιών έτους 2024 μεγαλύτερη από 1,0% (Πίνακας 1), η μεγαλύτερη αύξηση στον κύκλο εργασιών το τέταρτο τρίμηνο 2024 σε σύγκριση με το τέταρτο τρίμηνο 2023 παρατηρήθηκε στην Περιφερειακή Ενότητα Ρόδου (26,5%) και η μικρότερη αύξηση (4,9%) καταγράφηκε στην Περιφερειακή Ενότητα Ρεθύμνου, ενώ μείωση καταγράφηκε στις Περιφερειακές Ενότητες Θήρας (9,5%) και Μυκόνου (5,8%) (Πίνακας 2).

Στο σύνολο των επιχειρήσεων του κλάδου των **Υπηρεσιών Εστίασης (κλάδος 56 της ταξινόμησης NACE Αναθ. 2)**, ο κύκλος εργασιών το τέταρτο τρίμηνο 2024 ανήλθε σε 2.062.449.930 ευρώ, σημειώνοντας μείωση 3,1% σε σχέση με το τέταρτο τρίμηνο 2023, όπου είχε ανέλθει σε 2.129.333.637 ευρώ. Για τις επιχειρήσεις των Περιφερειακών Ενοτήτων με συνεισφορά στον συνολικό κύκλο εργασιών έτους 2024 μεγαλύτερη από 1,0% (Πίνακας 1), η μεγαλύτερη μείωση στον κύκλο εργασιών το τέταρτο τρίμηνο 2024 σε σύγκριση με το τέταρτο τρίμηνο 2023 παρατηρήθηκε στην Περιφερειακή Ενότητα Κορίνθου (21,3%) και η μικρότερη μείωση (0,8%) καταγράφηκε στην Περιφερειακή Ενότητα Ιωαννίνων, ενώ η μεγαλύτερη αύξηση καταγράφηκε στην Περιφερειακή Ενότητα Ρεθύμνου (9,8%) (Πίνακας 3).

Για τις επιχειρήσεις στον κλάδο των **Καταλυμάτων (κλάδος 55 της ταξινόμησης NACE Αναθ. 2)**, με υποχρέωση τήρησης **διπλογραφικών βιβλίων**, για τις οποίες υπάρχουν διαθέσιμα στοιχεία σε μηνιαία βάση, ο κύκλος εργασιών τον Δεκέμβριο 2024 ανήλθε σε 238.828.502 ευρώ, σημειώνοντας αύξηση 8,6% σε σχέση με τον Δεκέμβριο 2023, όπου είχε ανέλθει σε 219.955.025 ευρώ (Πίνακας 5).

Για τις επιχειρήσεις στον κλάδο των **Υπηρεσιών Εστίασης (κλάδος 56 της ταξινόμησης NACE Αναθ. 2)**, με υποχρέωση τήρησης **διπλογραφικών βιβλίων**, για τις οποίες υπάρχουν διαθέσιμα στοιχεία σε μηνιαία βάση, ο κύκλος εργασιών τον Δεκέμβριο 2024 ανήλθε σε 234.566.100 ευρώ, σημειώνοντας αύξηση 5,0% σε σχέση με τον Δεκέμβριο 2023, όπου είχε ανέλθει σε 223.313.775 ευρώ (Πίνακας 5).

Αθροιστικά για τις επιχειρήσεις στους κλάδους των **Καταλυμάτων και των Υπηρεσιών Εστίασης (κλάδοι 55 και 56 της ταξινόμησης NACE Αναθ. 2)**, με υποχρέωση τήρησης **διπλογραφικών βιβλίων**, για τις οποίες υπάρχουν διαθέσιμα στοιχεία σε μηνιαία βάση, ο κύκλος εργασιών τον Δεκέμβριο 2024 ανήλθε σε 473.394.602 ευρώ, σημειώνοντας αύξηση 6,8% σε σχέση με τον Δεκέμβριο 2023, όπου είχε ανέλθει σε 443.268.800 ευρώ. Για τις Περιφερειακές Ενότητες με συνεισφορά στον συνολικό κύκλο εργασιών έτους 2024 μεγαλύτερη από 1,0% (Πίνακας 4), η μεγαλύτερη αύξηση στον κύκλο εργασιών τον Δεκέμβριο 2024 σε σύγκριση με τον Δεκέμβριο 2023 παρατηρήθηκε στην Περιφερειακή Ενότητα Ηρακλείου (39,9%) και η μικρότερη αύξηση (5,2%) καταγράφηκε στην Περιφέρεια Ρόδου (Πίνακας 6).

**Πίνακας 1:** Ετήσιος κύκλος εργασιών επιχειρήσεων στον κλάδο των Καταλυμάτων (κλάδος 55 της ταξινόμησης NACE Αναθ. 2) και στον κλάδο των Υπηρεσιών Εστίασης (κλάδος 56 της ταξινόμησης NACE Αναθ. 2), κατά Περιφέρεια και Περιφερειακή Ενότητα, 2023, 2024

ΠΕΡΙΦΕΡΕΙΑ	ΠΕΡΙΦΕΡΕΙΑΚΗ ΕΝΟΤΗΤΑ	ΚΑΤΑΛΥΜΑΤΑ						ΥΠΗΡΕΣΙΕΣ ΕΣΤΙΑΣΗΣ					
		ΠΛΗΘΟΣ ΕΠΙΧΕΙΡΗΣΕΩΝ	ΚΥΚΛΟΣ ΕΡΓΑΣΙΩΝ (σε ευρώ)		ΣΥΜΜΕΤΟΧΗ (%) ΣΤΟΝ ΣΥΝΟΛΙΚΟ ΚΥΚΛΟ ΕΡΓΑΣΙΩΝ		ΜΕΤΑΒΟΛΗ (%) 2024/2023	ΠΛΗΘΟΣ ΕΠΙΧΕΙΡΗΣΕΩΝ	ΚΥΚΛΟΣ ΕΡΓΑΣΙΩΝ (σε ευρώ)		ΣΥΜΜΕΤΟΧΗ (%) ΣΤΟΝ ΣΥΝΟΛΙΚΟ ΚΥΚΛΟ ΕΡΓΑΣΙΩΝ		ΜΕΤΑΒΟΛΗ (%) 2024/2023
			2023	2024	2023	2024			2023	2024			
ΑΝΑΤΟΛΙΚΗΣ ΜΑΚΕΔΟΝΙΑΣ ΚΑΙ ΘΡΑΚΗΣ	ΡΟΔΟΠΗΣ	33	6.009.349	7.104.336	0,1	0,1	18,2	674	43.178.346	44.257.302	0,4	0,4	2,5
	ΔΡΑΜΑΣ	33	6.100.524	7.016.544	0,1	0,1	15,0	626	40.151.712	38.574.118	0,4	0,4	-3,9
	ΕΒΡΟΥ	108	22.159.453	**	0,2	**	**	1.012	70.163.041	75.593.574	0,7	0,7	7,7
	ΘΑΣΟΥ	784	74.680.761	84.283.784	0,7	0,8	12,9	354	40.621.263	40.072.210	0,4	0,4	-1,4
	ΚΑΒΑΛΑΣ	164	27.439.987	32.336.789	0,3	0,3	17,8	951	90.018.736	94.637.539	0,9	0,9	5,1
	ΞΑΝΘΗΣ	31	5.946.054	5.823.912	0,1	0,1	-2,1	638	43.791.328	44.005.040	0,4	0,4	0,5
ΚΕΝΤΡΙΚΗΣ ΜΑΚΕΔΟΝΙΑΣ	ΘΕΣΣΑΛΟΝΙΚΗΣ	657	615.275.112	647.288.445	<b>6,1</b>	<b>5,9</b>	5,2	5.277	786.096.470	789.521.925	<b>7,9</b>	<b>7,8</b>	0,4
	ΗΜΑΘΙΑΣ	50	22.673.041	29.110.445	0,2	0,3	28,4	907	54.184.395	56.635.330	0,5	0,6	4,5
	ΚΙΛΚΙΣ	14	**	5.283.361	**	0,0	**	528	21.868.636	24.256.256	0,2	0,2	10,9
	ΠΕΛΛΑΣ	156	14.870.386	14.890.147	0,1	0,1	0,1	1.013	50.908.067	53.342.334	0,5	0,5	4,8
	ΠΙΕΡΙΑΣ	993	80.222.266	85.883.152	0,8	0,8	7,1	1.120	103.503.809	105.006.353	<b>1,0</b>	<b>1,0</b>	1,5
	ΣΕΡΡΩΝ	52	8.126.569	8.285.458	0,1	0,1	2,0	1.245	57.221.743	53.543.713	0,6	0,5	-6,4
	ΧΑΛΚΙΔΙΚΗΣ	1.941	289.925.165	314.275.886	<b>2,9</b>	<b>2,9</b>	8,4	1.562	173.032.386	180.338.153	<b>1,7</b>	<b>1,8</b>	4,2
ΔΥΤΙΚΗΣ ΜΑΚΕΔΟΝΙΑΣ	ΚΟΖΑΝΗΣ	43	17.443.397	18.158.397	0,2	0,2	4,1	1.060	59.388.038	59.543.228	0,6	0,6	0,3
	ΓΡΕΒΕΝΩΝ	38	1.419.779	1.541.492	0,0	0,0	8,6	307	12.212.838	11.802.833	0,1	0,1	-3,4
	ΚΑΣΤΟΡΙΑΣ	60	10.532.229	11.668.090	0,1	0,1	10,8	364	16.704.515	17.235.078	0,2	0,2	3,2
	ΦΛΩΡΙΝΑΣ	40	3.140.500	3.340.832	0,0	0,0	6,4	459	19.935.704	20.801.820	0,2	0,2	4,3
ΗΠΕΙΡΟΥ	ΙΩΑΝΝΙΝΩΝ	310	44.006.428	44.928.972	0,4	0,4	2,1	1.395	127.438.154	129.250.671	<b>1,3</b>	<b>1,3</b>	1,4
	ΑΡΤΑΣ	30	3.245.456	3.770.105	0,0	0,0	16,2	598	24.655.855	23.658.037	0,2	0,2	-4,0
	ΘΕΣΠΡΩΤΙΑΣ	239	22.568.256	23.436.102	0,2	0,2	3,8	530	37.183.390	36.742.501	0,4	0,4	-1,2
	ΠΡΕΒΕΖΑΣ	558	49.780.460	55.537.786	0,5	0,5	11,6	736	59.838.979	62.150.279	0,6	0,6	3,9
ΘΕΣΣΑΛΙΑΣ	ΛΑΡΙΣΑΣ	170	16.547.848	17.835.170	0,2	0,2	7,8	1.792	137.718.133	144.129.998	<b>1,4</b>	<b>1,4</b>	4,7
	ΚΑΡΔΙΤΣΑΣ	54	6.923.101	7.713.604	0,1	0,1	11,4	856	34.275.804	34.506.368	0,3	0,3	0,7
	ΜΑΓΝΗΣΙΑΣ	539	43.742.774	44.718.214	0,4	0,4	2,2	1.441	118.291.236	124.966.005	<b>1,2</b>	<b>1,2</b>	5,6
	ΣΠΟΡΑΔΩΝ	641	82.923.696	91.933.596	0,8	0,8	10,9	427	57.282.544	57.205.616	0,6	0,6	-0,1
	ΤΡΙΚΑΛΩΝ	117	23.810.407	24.276.347	0,2	0,2	2,0	1.054	61.829.631	62.923.585	0,6	0,6	1,8
ΣΤΕΡΕΑΣ ΕΛΛΑΔΑΣ	ΦΘΙΩΤΙΔΑΣ	130	14.256.191	15.373.936	0,1	0,1	7,8	1.126	70.896.999	75.701.700	0,7	0,7	6,8
	ΒΟΙΩΤΙΑΣ	67	8.577.760	9.425.995	0,1	0,1	9,9	836	54.659.855	56.594.684	0,6	0,6	3,5
	ΕΥΒΟΙΑΣ	687	44.821.457	43.946.941	0,4	0,4	-2,0	1.827	142.890.718	145.965.681	<b>1,4</b>	<b>1,4</b>	2,2
	ΕΥΡΥΤΑΝΙΑΣ	81	4.076.641	4.327.736	0,0	0,0	6,2	186	7.203.236	7.712.986	0,1	0,1	7,1
	ΦΩΚΙΔΑΣ	109	11.392.141	11.897.098	0,1	0,1	4,4	401	26.426.258	28.823.481	0,3	0,3	9,1
ΙΟΝΙΩΝ ΝΗΣΩΝ	ΚΕΡΚΥΡΑΣ	2.239	480.667.874	540.980.310	<b>4,8</b>	<b>4,9</b>	12,5	1.811	218.508.165	224.744.788	<b>2,2</b>	<b>2,2</b>	2,9
	ΖΑΚΥΝΘΟΥ	949	297.127.499	332.299.979	<b>2,9</b>	<b>3,0</b>	11,8	845	117.750.877	122.206.364	<b>1,2</b>	<b>1,2</b>	3,8
	ΙΘΑΚΗΣ	91	3.305.183	3.655.954	0,0	0,0	10,6	73	6.126.654	6.636.119	0,1	0,1	8,3
	ΚΕΦΑΛΛΗΝΙΑΣ	789	99.098.320	106.654.498	<b>1,0</b>	<b>1,0</b>	7,6	502	69.309.277	70.005.534	0,7	0,7	1,0
	ΛΕΥΚΑΔΑΣ	888	52.593.213	53.934.687	0,5	0,5	2,6	523	58.184.549	61.721.141	0,6	0,6	6,1
ΔΥΤΙΚΗΣ ΕΛΛΑΔΑΣ	ΑΧΑΪΑΣ	179	35.337.053	37.205.330	0,4	0,3	5,3	2.011	177.521.694	180.013.734	<b>1,8</b>	<b>1,8</b>	1,4
	ΑΙΤΩΛΟΑΚΑΡΝΑΝΙΑΣ	130	16.448.889	16.684.575	0,2	0,2	1,4	1.806	105.839.850	110.419.209	<b>1,1</b>	<b>1,1</b>	4,3
	ΗΛΕΙΑΣ	157	35.294.773	37.518.506	0,4	0,3	6,3	1.250	60.811.760	64.035.393	0,6	0,6	5,3

**Πίνακας 1:** Ετήσιος κύκλος εργασιών επιχειρήσεων στον κλάδο των Καταλυμάτων (κλάδος 55 της ταξινόμησης NACE Αναθ. 2) και στον κλάδο των Υπηρεσιών Εστίασης (κλάδος 56 της ταξινόμησης NACE Αναθ. 2), κατά Περιφέρεια και Περιφερειακή Ενότητα, 2023, 2024 (συνέχεια)

ΠΕΡΙΦΕΡΕΙΑ	ΠΕΡΙΦΕΡΕΙΑΚΗ ΕΝΟΤΗΤΑ	ΚΑΤΑΛΥΜΑΤΑ						ΥΠΗΡΕΣΙΕΣ ΕΣΤΙΑΣΗΣ					
		ΠΛΗΘΟΣ ΕΠΙΧΕΙΡΗΣΕΩΝ	ΚΥΚΛΟΣ ΕΡΓΑΣΙΩΝ (σε ευρώ)		ΣΥΜΜΕΤΟΧΗ (%) ΣΤΟΝ ΣΥΝΟΛΙΚΟ ΚΥΚΛΟ ΕΡΓΑΣΙΩΝ		ΜΕΤΑΒΟΛΗ (%) 2024/2023	ΠΛΗΘΟΣ ΕΠΙΧΕΙΡΗΣΕΩΝ	ΚΥΚΛΟΣ ΕΡΓΑΣΙΩΝ (σε ευρώ)		ΣΥΜΜΕΤΟΧΗ (%) ΣΤΟΝ ΣΥΝΟΛΙΚΟ ΚΥΚΛΟ ΕΡΓΑΣΙΩΝ		ΜΕΤΑΒΟΛΗ (%) 2024/2023
			2023	2024	2023	2024			2023	2024	2023	2024	
ΠΕΛΟΠΟΝΝΗΣΟΥ	ΑΡΚΑΔΙΑΣ	233	10.600.291	10.985.866	0,1	0,1	3,6	714	52.137.393	53.627.080	0,5	0,5	2,9
	ΑΡΓΟΛΙΔΑΣ	374	43.791.272	46.268.243	0,4	0,4	5,7	844	101.141.575	103.787.552	1,0	1,0	2,6
	ΚΟΡΙΝΘΙΑΣ	165	31.213.394	34.349.406	0,3	0,3	10,0	1.183	144.129.164	130.131.848	1,5	1,3	-9,7
	ΛΑΚΩΝΙΑΣ	315	35.903.439	40.108.604	0,4	0,4	11,7	862	67.014.450	68.910.035	0,7	0,7	2,8
	ΜΕΣΣΗΝΙΑΣ	527	56.231.539	61.475.028	0,6	0,6	9,3	1.559	143.741.934	152.294.748	1,5	1,5	6,0
ΑΤΤΙΚΗΣ	ΑΤΤΙΚΗΣ(*)	2.609	2.522.523.778	2.722.616.529	25,0	24,7	7,9	17.904	3.974.884.631	4.022.712.447	40,2	39,7	1,2
ΒΟΡΕΙΟΥ ΑΙΓΑΙΟΥ	ΛΕΣΒΟΥ	359	27.305.305	34.396.808	0,3	0,3	26,0	840	75.366.070	82.355.261	0,8	0,8	9,3
	ΙΚΑΡΙΑΣ	109	3.092.199	3.733.663	0,0	0,0	20,7	215	7.412.969	8.611.409	0,1	0,1	16,2
	ΛΗΜΝΟΥ	100	**	13.408.752	**	0,1	**	189	14.716.947	18.486.306	0,1	0,2	25,6
	ΣΑΜΟΥ	328	59.117.806	68.033.507	0,6	0,6	15,1	445	39.532.158	45.491.707	0,4	0,4	15,1
	ΧΙΟΥ	134	11.917.786	14.969.410	0,1	0,1	25,6	434	47.734.315	53.931.486	0,5	0,5	13,0
ΝΟΤΙΟΥ ΑΙΓΑΙΟΥ	ΣΥΡΟΥ	199	16.628.395	17.982.077	0,2	0,2	8,1	199	34.158.986	35.022.100	0,3	0,3	2,5
	ΑΝΔΡΟΥ	127	7.879.133	7.508.076	0,1	0,1	-4,7	136	14.088.823	13.360.961	0,1	0,1	-5,2
	ΘΗΡΑΣ	1.297	527.112.765	477.899.678	5,2	4,3	-9,3	744	216.721.170	199.305.727	2,2	2,0	-8,0
	ΚΑΛΥΜΝΟΥ	335	18.542.916	20.163.973	0,2	0,2	8,7	482	39.565.651	41.502.795	0,4	0,4	4,9
	ΚΑΡΠΑΘΟΥ	197	33.695.877	35.938.115	0,3	0,3	6,7	231	15.160.023	17.468.558	0,2	0,2	15,2
	ΚΕΑΣ - ΚΥΘΝΟΥ	120	6.453.871	6.389.431	0,1	0,1	-1,0	139	13.661.491	14.831.353	0,1	0,1	8,6
	ΚΩ	382	390.550.863	435.320.931	3,9	4,0	11,5	711	90.662.882	101.686.756	0,9	1,0	12,2
	ΜΗΛΟΥ	552	55.588.157	59.907.982	0,6	0,5	7,8	279	43.621.759	45.561.768	0,4	0,4	4,4
	ΜΥΚΟΝΟΥ	546	322.831.945	299.358.953	3,2	2,7	-7,3	265	181.436.197	166.723.052	1,8	1,6	-8,1
	ΝΑΞΟΥ	652	78.029.957	79.980.812	0,8	0,7	2,5	505	63.941.708	70.842.776	0,6	0,7	10,8
	ΠΑΡΟΥ	565	80.294.666	85.340.218	0,8	0,8	6,3	418	88.871.958	89.200.847	0,9	0,9	0,4
	ΡΟΔΟΥ	1.080	1.075.257.749	1.330.023.628	10,7	12,1	23,7	1.716	231.737.959	272.440.971	2,3	2,7	17,6
	ΤΗΝΟΥ	174	12.218.295	12.306.600	0,1	0,1	0,7	198	21.901.874	24.038.672	0,2	0,2	9,8
ΚΡΗΤΗΣ	ΗΡΑΚΛΕΙΟΥ	1.117	857.656.609	969.784.856	8,5	8,8	13,1	2.458	259.043.998	274.751.092	2,6	2,7	6,1
	ΛΑΣΙΘΙΟΥ	482	325.492.694	373.246.632	3,2	3,4	14,7	912	81.280.421	85.858.108	0,8	0,8	5,6
	ΡΕΘΥΜΝΟΥ	798	346.931.917	372.878.877	3,4	3,4	7,5	921	122.054.206	133.102.300	1,2	1,3	9,1
	ΧΑΝΙΩΝ	1.599	503.854.001	546.526.755	5,0	5,0	8,5	1.733	250.436.001	263.116.056	2,5	2,6	5,1
<b>Γενικό Σύνολο</b>		<b>29.826</b>	<b>10.078.585.807</b>	<b>11.005.484.313</b>			<b>9,2</b>	<b>77.359</b>	<b>9.893.781.361</b>	<b>10.128.434.447</b>			<b>2,4</b>

\* Η Αττική αντιστοιχεί στην Περιφέρεια και περιλαμβάνει όλες τις Περιφερειακές Ενότητες που εντάσσονται σε αυτή.

\*\* Στα στοιχεία περιλαμβάνονται μη τυπικές συναλλαγές, ως εκ τούτου δεν δημοσιεύονται γιατί δεν είναι συγκρίσιμα.

Οι Περιφερειακές Ενότητες με συνεισφορά στον συνολικό κύκλο εργασιών των ετών 2023 και 2024, μεγαλύτερη από 1,0%, επισημαίνονται με έντονη γραφή.

**Πίνακας 2:** Τριμηνιαίος Κύκλος εργασιών επιχειρήσεων στον κλάδο των Καταλυμάτων (κλάδος 55 της ταξινόμησης NACE Αναθ. 2), κατά Περιφέρεια και Περιφερειακή Ενότητα

ΠΕΡΙΦΕΡΕΙΑ	ΠΕΡΙΦΕΡΕΙΑΚΗ ΕΝΟΤΗΤΑ	ΚΥΚΛΟΣ ΕΡΓΑΣΙΩΝ (σε ευρώ)				ΜΕΤΑΒΟΛΗ (%)	
		Γ' Τρίμηνο 2023	Δ' Τρίμηνο 2023	Γ' Τρίμηνο 2024	Δ' Τρίμηνο 2024	Γ' Τρίμηνο 2024/2023	Δ' Τρίμηνο 2024/2023
ΑΝΑΤΟΛΙΚΗΣ ΜΑΚΕΔΟΝΙΑΣ ΚΑΙ ΘΡΑΚΗΣ	ΡΟΔΟΠΗΣ	2.294.935	1.324.041	2.614.088	1.630.368	13,9	23,1
	ΔΡΑΜΑΣ	**	1.527.792	2.442.023	2.000.213	**	30,9
	ΕΒΡΟΥ	9.553.688	4.274.049	**	**	**	**
	ΘΑΣΟΥ	57.878.598	2.426.846	63.411.085	**	9,6	**
	ΚΑΒΑΛΑΣ	16.613.268	3.474.889	18.081.558	4.843.365	8,8	39,4
	ΞΑΝΘΗΣ	2.015.279	1.300.894	2.054.862	1.353.782	2,0	4,1
ΚΕΝΤΡΙΚΗΣ ΜΑΚΕΔΟΝΙΑΣ	ΘΕΣΣΑΛΟΝΙΚΗΣ	330.631.843	92.036.850	344.361.951	104.119.666	4,2	13,1
	ΗΜΑΘΙΑΣ	11.795.744	4.928.330	13.371.769	**	13,4	**
	ΚΙΛΚΙΣ	1.253.014	1.521.860	1.231.170	1.740.225	-1,7	14,3
	ΠΕΛΛΑΣ	5.446.356	3.588.636	**	3.872.247	**	7,9
	ΠΙΕΡΙΑΣ	52.244.287	7.216.842	55.024.346	8.378.682	5,3	16,1
	ΣΕΡΡΩΝ	2.963.812	1.817.524	3.102.733	1.741.377	4,7	-4,2
	ΧΑΛΚΙΔΙΚΗΣ	209.708.192	19.873.303	220.768.917	22.711.105	5,3	14,3
ΔΥΤΙΚΗΣ ΜΑΚΕΔΟΝΙΑΣ	ΚΟΖΑΝΗΣ	9.247.386	2.386.399	9.383.290	2.497.228	1,5	4,6
	ΓΡΕΒΕΝΩΝ	462.023	399.256	530.526	385.566	14,8	-3,4
	ΚΑΣΤΟΡΙΑΣ	4.859.749	1.840.789	5.138.855	2.268.054	5,7	23,2
	ΦΛΩΡΙΝΑΣ	780.452	949.429	793.400	1.025.240	1,7	8,0
ΗΠΕΙΡΟΥ	ΙΩΑΝΝΙΝΩΝ	13.486.843	11.510.345	12.979.023	11.942.534	-3,8	3,8
	ΑΡΤΑΣ	1.381.947	680.443	1.640.283	740.806	18,7	8,9
	ΘΕΣΠΡΩΤΙΑΣ	**	2.861.178	13.993.595	3.381.289	**	18,2
	ΠΡΕΒΕΖΑΣ	33.321.514	4.470.834	36.664.331	4.831.151	10,0	8,1
ΘΕΣΣΑΛΙΑΣ	ΛΑΡΙΣΑΣ	5.879.448	3.896.352	6.455.276	4.176.236	9,8	7,2
	ΚΑΡΔΙΤΣΑΣ	1.659.757	1.879.052	1.790.263	2.477.926	7,9	31,9
	ΜΑΓΝΗΣΙΑΣ	20.958.172	5.733.542	19.973.309	8.925.918	-4,7	55,7
	ΣΠΟΡΑΔΩΝ	60.168.397	**	65.078.108	5.076.437	8,2	**
	ΤΡΙΚΑΛΩΝ	7.737.689	6.032.487	7.179.059	6.425.276	-7,2	6,5
ΣΤΕΡΕΑΣ ΕΛΛΑΔΑΣ	ΦΘΙΩΤΙΔΑΣ	6.615.372	2.796.543	6.818.977	3.044.208	3,1	8,9
	ΒΟΙΩΤΙΑΣ	2.234.687	2.114.737	2.534.876	2.509.707	13,4	18,7
	ΕΥΒΟΙΑΣ	25.987.407	5.599.028	24.066.150	6.242.469	-7,4	11,5
	ΕΥΡΥΤΑΝΙΑΣ	1.222.314	997.019	1.209.539	1.306.202	-1,0	31,0
	ΦΩΚΙΔΑΣ	4.149.846	2.267.400	4.056.976	2.386.538	-2,2	5,3
ΙΟΝΙΩΝ ΝΗΣΩΝ	ΚΕΡΚΥΡΑΣ	305.577.994	**	337.512.429	67.956.173	10,5	**
	ΖΑΚΥΝΘΟΥ	196.195.381	**	216.192.368	31.790.949	10,2	**
	ΙΘΑΚΗΣ	2.345.685	**	2.508.816	310.180	7,0	**
	ΚΕΦΑΛΛΗΝΙΑΣ	66.821.125	7.692.980	70.013.224	8.325.473	4,8	8,2
	ΛΕΥΚΑΔΑΣ	37.960.982	3.921.984	38.454.406	4.057.201	1,3	3,4
ΔΥΤΙΚΗΣ ΕΛΛΑΔΑΣ	ΑΧΑΪΑΣ	17.081.088	5.279.301	17.447.858	6.524.231	2,1	23,6
	ΑΙΤΩΛΟΑΚΑΡΝΑΝΙΑΣ	7.279.626	3.229.912	7.578.913	3.084.809	4,1	-4,5
	ΗΛΕΙΑΣ	20.305.718	3.630.917	21.693.906	5.222.833	6,8	43,8

**Πίνακας 2:** Τριμηνιαίος Κύκλος εργασιών επιχειρήσεων στον κλάδο των Καταλυμάτων (κλάδος 55 της ταξινόμησης NACE Αναθ. 2), κατά Περιφέρεια και Περιφερειακή Ενότητα (συνέχεια)

ΠΕΡΙΦΕΡΕΙΑ	ΠΕΡΙΦΕΡΕΙΑΚΗ ΕΝΟΤΗΤΑ	ΚΥΚΛΟΣ ΕΡΓΑΣΙΩΝ (σε ευρώ)				ΜΕΤΑΒΟΛΗ (%)	
		Γ' Τρίμηνο 2023	Δ' Τρίμηνο 2023	Γ' Τρίμηνο 2024	Δ' Τρίμηνο 2024	Γ' Τρίμηνο 2024/2023	Δ' Τρίμηνο 2024/2023
ΠΕΛΟΠΟΝΝΗΣΟΥ	ΑΡΚΑΔΙΑΣ	3.672.022	2.825.618	3.705.194	2.908.842	0,9	2,9
	ΑΡΓΟΛΙΔΑΣ	**	6.993.873	21.145.785	7.789.809	**	11,4
	ΚΟΡΙΝΘΙΑΣ	14.954.118	6.656.848	16.167.401	6.989.627	8,1	5,0
	ΛΑΚΩΝΙΑΣ	20.212.556	5.089.742	22.344.374	5.853.484	10,5	15,0
	ΜΕΣΣΗΝΙΑΣ	32.828.354	6.672.564	35.810.081	7.893.338	9,1	18,3
ΑΤΤΙΚΗΣ	ΑΤΤΙΚΗΣ(*)	1.199.210.286	435.626.376	1.238.710.088	499.204.905	3,3	14,6
ΒΟΡΕΙΟΥ ΑΙΓΑΙΟΥ	ΛΕΣΒΟΥ	16.963.961	2.730.311	21.544.071	2.983.158	27,0	9,3
	ΙΚΑΡΙΑΣ	2.201.124	236.916	2.616.783	256.528	18,9	8,3
	ΛΗΜΝΟΥ	**	1.671.238	8.156.024	**	**	**
	ΣΑΜΟΥ	38.590.436	5.517.313	44.113.620	6.836.531	14,3	23,9
	ΧΙΟΥ	7.704.726	1.136.484	9.227.277	1.539.223	19,8	35,4
ΝΟΤΙΟΥ ΑΙΓΑΙΟΥ	ΣΥΡΟΥ	9.778.391	2.076.733	10.086.556	2.387.649	3,2	15,0
	ΑΝΔΡΟΥ	5.526.636	466.200	5.247.374	546.516	-5,1	17,2
	ΘΗΡΑΣ	296.997.220	64.381.674	267.539.905	58.249.879	-9,9	-9,5
	ΚΑΛΥΜΝΟΥ	12.585.975	1.934.466	13.300.463	2.524.018	5,7	30,5
	ΚΑΡΠΑΘΟΥ	23.211.838	2.835.076	24.404.485	3.021.269	5,1	6,6
	ΚΕΑΣ - ΚΥΘΟΥ	4.565.010	**	4.468.240	379.898	-2,1	**
	ΚΩ	249.321.432	49.715.660	274.510.474	54.597.505	10,1	9,8
	ΜΗΛΟΥ	39.682.546	3.398.898	41.549.594	4.205.231	4,7	23,7
	ΜΥΚΟΝΟΥ	211.918.210	24.824.521	199.488.541	23.374.457	-5,9	-5,8
	ΝΑΞΟΥ	56.436.009	4.817.371	57.557.720	5.283.988	2,0	9,7
	ΠΑΡΟΥ	56.701.564	5.997.700	58.168.971	5.841.315	2,6	-2,6
	ΡΟΔΟΥ	657.251.082	142.621.263	801.228.216	180.471.444	21,9	26,5
	ΤΗΝΟΥ	8.336.117	1.057.299	8.214.429	1.128.485	-1,5	6,7
ΚΡΗΤΗΣ	ΗΡΑΚΛΕΙΟΥ	519.915.810	113.902.389	570.239.304	136.068.021	9,7	19,5
	ΛΑΣΙΘΙΟΥ	189.092.192	48.178.282	215.993.326	56.320.497	14,2	16,9
	ΡΕΘΥΜΝΟΥ	207.094.462	50.279.427	219.626.586	52.766.463	6,1	4,9
	ΧΑΝΙΩΝ	294.218.370	67.183.971	311.296.732	76.763.817	5,8	14,3
<b>Γενικό Σύνολο</b>		<b>5.779.046.583</b>	<b>1.367.931.206</b>	<b>6.177.866.375</b>	<b>1.571.954.107</b>	<b>6,9</b>	<b>14,9</b>

\* Η Αττική αντιστοιχεί στην Περιφέρεια και περιλαμβάνει όλες τις Περιφερειακές Ενότητες που εντάσσονται σε αυτή.

\*\* Στα στοιχεία περιλαμβάνονται μη τυπικές συναλλαγές, ως εκ τούτου δεν δημοσιεύονται γιατί δεν είναι συγκρίσιμα.

**Πίνακας 3:** Τριμηνιαίος Κύκλος εργασιών επιχειρήσεων στον κλάδο Υπηρεσιών Εστίασης (κλάδος 56 της ταξινόμησης NACE Αναθ. 2), κατά Περιφέρεια και Περιφερειακή Ενότητα

ΠΕΡΙΦΕΡΕΙΑ	ΠΕΡΙΦΕΡΕΙΑΚΗ ΕΝΟΤΗΤΑ	ΚΥΚΛΟΣ ΕΡΓΑΣΙΩΝ (σε ευρώ)				ΜΕΤΑΒΟΛΗ (%)	
		Γ' Τρίμηνο 2023	Δ' Τρίμηνο 2023	Γ' Τρίμηνο 2024	Δ' Τρίμηνο 2024	Γ' Τρίμηνο 2024/2023	Δ' Τρίμηνο 2024/2023
ΑΝΑΤΟΛΙΚΗΣ ΜΑΚΕΔΟΝΙΑΣ ΚΑΙ ΘΡΑΚΗΣ	ΡΟΔΟΠΗΣ	**	11.254.573	12.010.649	10.327.475	**	-8,2
	ΔΡΑΜΑΣ	11.266.725	11.064.151	10.582.770	10.118.948	-6,1	-8,5
	ΕΒΡΟΥ	24.238.931	16.768.755	25.835.453	17.105.739	6,6	2,0
	ΘΑΣΟΥ	30.483.573	1.745.720	28.607.148	1.611.391	-6,2	-7,7
	ΚΑΒΑΛΑΣ	42.017.688	15.817.776	41.264.711	15.630.568	-1,8	-1,2
	ΞΑΝΘΗΣ	12.873.475	10.579.384	12.736.297	10.509.620	-1,1	-0,7
ΚΕΝΤΡΙΚΗΣ ΜΑΚΕΔΟΝΙΑΣ	ΘΕΣΣΑΛΟΝΙΚΗΣ	199.472.838	211.185.132	193.350.819	204.202.174	-3,1	-3,3
	ΗΜΑΘΙΑΣ	15.501.626	14.770.678	14.939.012	13.990.197	-3,6	-5,3
	ΚΙΛΚΙΣ	6.810.079	5.739.448	7.806.227	5.391.395	14,6	-6,1
	ΠΕΛΛΑΣ	13.496.004	15.010.375	13.716.043	14.847.296	1,6	-1,1
	ΠΙΕΡΙΑΣ	47.729.972	17.853.437	46.326.348	17.190.538	-2,9	-3,7
	ΣΕΡΡΩΝ	**	15.833.778	13.830.098	13.962.643	**	-11,8
	ΧΑΛΚΙΔΙΚΗΣ	114.235.856	16.122.416	112.056.518	15.898.495	-1,9	-1,4
ΔΥΤΙΚΗΣ ΜΑΚΕΔΟΝΙΑΣ	ΚΟΖΑΝΗΣ	16.014.725	16.565.372	15.350.570	15.221.657	-4,1	-8,1
	ΓΡΕΒΕΝΩΝ	3.910.094	3.106.909	3.581.640	3.036.414	-8,4	-2,3
	ΚΑΣΤΟΡΙΑΣ	4.601.789	4.474.207	4.504.501	4.604.508	-2,1	2,9
	ΦΛΩΡΙΝΑΣ	5.074.983	5.766.325	5.359.693	5.781.114	5,6	0,3
ΗΠΕΙΡΟΥ	ΙΩΑΝΝΙΝΩΝ	34.089.668	35.009.933	33.502.474	34.731.578	-1,7	-0,8
	ΑΡΤΑΣ	**	6.374.031	6.457.507	5.858.802	**	-8,1
	ΘΕΣΠΡΩΤΙΑΣ	18.989.895	5.946.028	17.724.647	5.836.806	-6,7	-1,8
	ΠΡΕΒΕΖΑΣ	34.306.397	7.239.101	34.632.137	7.008.990	0,9	-3,2
ΘΕΣΣΑΛΙΑΣ	ΛΑΡΙΣΑΣ	37.238.462	36.731.446	38.950.202	35.831.390	4,6	-2,5
	ΚΑΡΔΙΤΣΑΣ	8.729.326	9.220.255	8.671.107	9.624.154	-0,7	4,4
	ΜΑΓΝΗΣΙΑΣ	39.251.078	26.556.010	40.372.027	28.864.789	2,9	8,7
	ΣΠΟΡΑΔΩΝ	41.060.291	2.581.535	39.596.988	2.607.294	-3,6	1,0
	ΤΡΙΚΑΛΩΝ	15.549.537	17.566.244	15.847.620	17.399.253	1,9	-1,0
ΣΤΕΡΕΑΣ ΕΛΛΑΔΑΣ	ΦΘΙΩΤΙΔΑΣ	23.697.808	17.326.998	24.452.901	17.098.351	3,2	-1,3
	ΒΟΙΩΤΙΑΣ	13.616.542	15.680.070	14.474.915	14.401.154	6,3	-8,2
	ΕΥΒΟΙΑΣ	59.516.137	28.110.272	58.614.211	27.191.991	-1,5	-3,3
	ΕΥΡΥΤΑΝΙΑΣ	**	2.009.670	2.477.332	2.064.443	**	2,7
	ΦΩΚΙΔΑΣ	10.490.834	5.115.348	11.127.653	5.406.200	6,1	5,7
ΙΟΝΙΩΝ ΝΗΣΩΝ	ΚΕΡΚΥΡΑΣ	127.278.407	23.897.875	126.540.274	25.372.806	-0,6	6,2
	ΖΑΚΥΝΘΟΥ	75.739.157	9.769.343	77.582.555	10.369.232	2,4	6,1
	ΙΘΑΚΗΣ	4.407.979	422.778	4.669.567	478.223	5,9	13,1
	ΚΕΦΑΛΛΗΝΙΑΣ	44.613.992	5.621.191	43.862.186	5.761.516	-1,7	2,5
	ΛΕΥΚΑΔΑΣ	39.228.017	4.544.606	40.345.818	4.340.560	2,8	-4,5
ΔΥΤΙΚΗΣ ΕΛΛΑΔΑΣ	ΑΧΑΪΑΣ	51.015.893	45.646.101	50.041.176	43.058.578	-1,9	-5,7
	ΑΙΤΩΛΟΑΚΑΡΝΑΝΙΑΣ	34.058.350	26.476.342	34.014.728	25.986.384	-0,1	-1,9
	ΗΛΕΙΑΣ	23.775.469	13.011.514	23.648.972	13.777.755	-0,5	5,9

**Πίνακας 3:** Τριμηνιαίος Κύκλος εργασιών επιχειρήσεων στον κλάδο Υπηρεσιών Εστίασης (κλάδος 56 της ταξινόμησης NACE Αναθ. 2), κατά Περιφέρεια και Περιφερειακή Ενότητα (συνέχεια)

ΠΕΡΙΦΕΡΕΙΑ	ΠΕΡΙΦΕΡΕΙΑΚΗ ΕΝΟΤΗΤΑ	ΚΥΚΛΟΣ ΕΡΓΑΣΙΩΝ (σε ευρώ)				ΜΕΤΑΒΟΛΗ (%)	
		Γ' Τρίμηνο 2023	Δ' Τρίμηνο 2023	Γ' Τρίμηνο 2024	Δ' Τρίμηνο 2024	Γ' Τρίμηνο 2024/2023	Δ' Τρίμηνο 2024/2023
ΠΕΛΟΠΟΝΝΗΣΟΥ	ΑΡΚΑΔΙΑΣ	17.854.264	13.147.114	17.614.366	12.771.448	-1,3	-2,9
	ΑΡΓΟΛΙΔΑΣ	41.115.049	19.332.766	40.578.647	19.077.072	-1,3	-1,3
	ΚΟΡΙΝΘΙΑΣ	**	32.933.583	45.885.303	25.919.058	**	-21,3
	ΛΑΚΩΝΙΑΣ	30.745.260	13.012.633	29.238.838	12.611.313	-4,9	-3,1
	ΜΕΣΣΗΝΙΑΣ	62.985.571	27.514.116	63.757.181	28.568.084	1,2	3,8
ΑΤΤΙΚΗΣ	ΑΤΤΙΚΗΣ(*)	1.142.486.697	1.001.786.972	1.129.167.249	951.854.965	-1,2	-5,0
ΒΟΡΕΙΟΥ ΑΙΓΑΙΟΥ	ΛΕΣΒΟΥ	31.063.095	**	33.277.132	14.382.406	7,1	**
	ΙΚΑΡΙΑΣ	5.257.793	**	5.964.548	727.194	13,4	**
	ΛΗΜΝΟΥ	8.863.357	1.678.554	**	1.580.031	**	-5,9
	ΣΑΜΟΥ	22.887.890	4.816.293	25.924.433	5.044.468	13,3	4,7
	ΧΙΟΥ	20.045.213	9.638.889	24.270.844	9.586.901	21,1	-0,5
ΝΟΤΙΟΥ ΑΙΓΑΙΟΥ	ΣΥΡΟΥ	18.754.003	**	18.509.370	4.365.560	-1,3	**
	ΑΝΔΡΟΥ	9.704.599	1.022.726	8.908.131	903.013	-8,2	-11,7
	ΘΗΡΑΣ	**	24.817.740	108.176.793	23.919.910	**	-3,6
	ΚΑΛΥΜΝΟΥ	24.360.652	5.059.847	24.814.110	5.245.333	1,9	3,7
	ΚΑΡΠΑΘΟΥ	10.185.438	1.386.988	11.773.527	1.193.636	15,6	-13,9
	ΚΕΑΣ - ΚΥΘΟΥ	8.678.000	1.231.007	9.568.867	1.032.902	10,3	-16,1
	ΚΩ	49.481.763	13.904.174	54.789.731	13.721.824	10,7	-1,3
	ΜΗΛΟΥ	**	2.684.454	31.828.168	2.786.609	**	3,8
	ΜΥΚΟΝΟΥ	119.859.067	12.029.370	109.783.921	11.155.158	-8,4	-7,3
	ΝΑΞΟΥ	45.655.129	4.296.111	49.424.936	5.030.075	8,3	17,1
	ΠΑΡΟΥ	60.663.747	5.638.835	58.557.047	5.839.624	-3,5	3,6
	ΡΟΔΟΥ	114.770.716	39.415.511	134.718.048	41.705.523	17,4	5,8
	ΤΗΝΟΥ	14.837.089	1.805.199	15.790.912	1.900.692	6,4	5,3
ΚΡΗΤΗΣ	ΗΡΑΚΛΕΙΟΥ	103.469.147	52.993.134	109.854.568	55.934.068	6,2	5,5
	ΛΑΣΙΘΙΟΥ	40.406.455	13.438.209	42.681.024	13.801.809	5,6	2,7
	ΡΕΘΥΜΝΟΥ	51.982.706	23.144.396	57.308.568	25.401.995	10,2	9,8
	ΧΑΝΙΩΝ	121.389.341	43.298.452	124.784.573	43.888.835	2,8	1,4
<b>Γενικό Σύνολο</b>		<b>3.701.529.355</b>	<b>2.129.333.637</b>	<b>3.708.863.769</b>	<b>2.062.449.930</b>	<b>0,2</b>	<b>-3,1</b>

\* Η Αττική αντιστοιχεί στην Περιφέρεια και περιλαμβάνει όλες τις Περιφερειακές Ενότητες που εντάσσονται σε αυτή.

\*\* Στα στοιχεία περιλαμβάνονται μη τυπικές συναλλαγές, ως εκ τούτου δεν δημοσιεύονται γιατί δεν είναι συγκρίσιμα.



**Πίνακας 4:** Ετήσιος κύκλος εργασιών επιχειρήσεων αθροιστικά στους κλάδους των Καταλυμάτων και των Υπηρεσιών Εστίασης (κλάδοι 55 και 56 της ταξινόμησης NACE Αναθ. 2) κατά Περιφέρεια και Περιφερειακή Ενότητα, 2023 και 2024

ΠΕΡΙΦΕΡΕΙΑ	ΠΕΡΙΦΕΡΕΙΑΚΗ ΕΝΟΤΗΤΑ	ΠΛΗΘΟΣ ΕΠΙΧΕΙΡΗΣΕΩΝ	ΚΥΚΛΟΣ ΕΡΓΑΣΙΩΝ (σε ευρώ)		ΣΥΜΜΕΤΟΧΗ (%) ΣΤΟΝ ΣΥΝΟΛΙΚΟ ΕΤΗΣΙΟ ΚΥΚΛΟ ΕΡΓΑΣΙΩΝ		ΜΕΤΑΒΟΛΗ (%) 2024/2023
			2023	2024	2023	2024	
ΑΝΑΤΟΛΙΚΗΣ ΜΑΚΕΔΟΝΙΑΣ ΚΑΙ ΘΡΑΚΗΣ	ΡΟΔΟΠΗΣ	707	49.187.694	51.361.638	0,2	0,2	4,4
	ΔΡΑΜΑΣ	659	46.252.236	45.590.662	0,2	0,2	-1,4
	ΕΒΡΟΥ	1.120	92.322.493	95.827.967	0,5	0,5	3,8
	ΘΑΣΟΥ	1.138	115.302.024	124.355.994	0,6	0,6	7,9
	ΚΑΒΑΛΑΣ	1.115	117.458.722	126.974.328	0,6	0,6	8,1
	ΞΑΝΘΗΣ	669	49.737.382	49.828.952	0,2	0,2	0,2
ΚΕΝΤΡΙΚΗΣ ΜΑΚΕΔΟΝΙΑΣ	ΘΕΣΣΑΛΟΝΙΚΗΣ	5.934	1.401.371.582	1.436.810.369	<b>7,0</b>	<b>6,8</b>	2,5
	ΗΜΑΘΙΑΣ	957	76.857.436	85.745.775	0,4	0,4	11,6
	ΚΙΛΚΙΣ	542	**	29.539.617	**	0,1	**
	ΠΕΛΛΑΣ	1.169	65.778.453	68.232.480	0,3	0,3	3,7
	ΠΙΕΡΙΑΣ	2.113	183.726.076	190.889.505	0,9	0,9	3,9
	ΣΕΡΡΩΝ	1.297	65.348.312	61.829.171	0,3	0,3	-5,4
	ΧΑΛΚΙΔΙΚΗΣ	3.503	462.957.552	494.614.039	<b>2,3</b>	<b>2,3</b>	6,8
ΔΥΤΙΚΗΣ ΜΑΚΕΔΟΝΙΑΣ	ΚΟΖΑΝΗΣ	1.103	76.831.435	77.701.625	0,4	0,4	1,1
	ΓΡΕΒΕΝΩΝ	345	13.632.616	13.344.325	0,1	0,1	-2,1
	ΚΑΣΤΟΡΙΑΣ	424	27.236.744	28.903.168	0,1	0,1	6,1
	ΦΛΩΡΙΝΑΣ	499	23.076.204	24.142.652	0,1	0,1	4,6
ΗΠΕΙΡΟΥ	ΙΩΑΝΝΙΝΩΝ	1.705	171.444.583	174.179.643	0,9	0,8	1,6
	ΑΡΤΑΣ	628	27.901.311	27.428.142	0,1	0,1	-1,7
	ΘΕΣΠΡΩΤΙΑΣ	769	59.751.646	60.178.602	0,3	0,3	0,7
	ΠΡΕΒΕΖΑΣ	1.294	109.619.439	117.688.065	0,5	0,6	7,4
ΘΕΣΣΑΛΙΑΣ	ΛΑΡΙΣΑΣ	1.962	154.265.981	161.965.168	0,8	0,8	5,0
	ΚΑΡΔΙΤΣΑΣ	910	41.198.906	42.219.973	0,2	0,2	2,5
	ΜΑΓΝΗΣΙΑΣ	1.980	162.034.010	169.684.219	0,8	0,8	4,7
	ΣΠΟΡΑΔΩΝ	1.068	140.206.240	149.139.212	0,7	0,7	6,4
	ΤΡΙΚΑΛΩΝ	1.171	85.640.039	87.199.931	0,4	0,4	1,8
ΣΤΕΡΕΑΣ ΕΛΛΑΔΑΣ	ΦΘΙΩΤΙΔΑΣ	1.256	85.153.190	91.075.636	0,4	0,4	7,0
	ΒΟΙΩΤΙΑΣ	903	63.237.614	66.020.679	0,3	0,3	4,4
	ΕΥΒΟΙΑΣ	2.514	187.712.175	189.912.622	0,9	0,9	1,2
	ΕΥΡΥΤΑΝΙΑΣ	267	11.279.878	12.040.722	0,1	0,1	6,7
	ΦΩΚΙΔΑΣ	510	37.818.399	40.720.578	0,2	0,2	7,7
ΙΟΝΙΩΝ ΝΗΣΩΝ	ΚΕΡΚΥΡΑΣ	4.050	699.176.039	765.725.098	<b>3,5</b>	<b>3,6</b>	9,5
	ΖΑΚΥΝΘΟΥ	1.794	414.878.375	454.506.342	<b>2,1</b>	<b>2,2</b>	9,6
	ΙΘΑΚΗΣ	164	9.431.838	10.292.073	0,0	0,0	9,1
	ΚΕΦΑΛΛΗΝΙΑΣ	1.291	168.407.596	176.660.032	0,8	0,8	4,9
	ΛΕΥΚΑΔΑΣ	1.411	110.777.762	115.655.828	0,6	0,5	4,4
ΔΥΤΙΚΗΣ ΕΛΛΑΔΑΣ	ΑΧΑΪΑΣ	2.190	212.858.747	217.219.063	<b>1,1</b>	<b>1,0</b>	2,0
	ΑΙΤΩΛΟΑΚΑΡΝΑΝΙΑΣ	1.936	122.288.739	127.103.783	0,6	0,6	3,9
	ΗΛΕΙΑΣ	1.407	96.106.533	101.553.899	0,5	0,5	5,7

**Πίνακας 4:** Ετήσιος κύκλος εργασιών επιχειρήσεων αθροιστικά στους κλάδους των Καταλυμάτων και των Υπηρεσιών Εστίασης (κλάδοι 55 και 56 της ταξινόμησης NACE Αναθ. 2) κατά Περιφέρεια και Περιφερειακή Ενότητα, 2023 και 2024 (συνέχεια)

ΠΕΡΙΦΕΡΕΙΑ	ΠΕΡΙΦΕΡΕΙΑΚΗ ΕΝΟΤΗΤΑ	ΠΛΗΘΟΣ ΕΠΙΧΕΙΡΗΣΕΩΝ	ΚΥΚΛΟΣ ΕΡΓΑΣΙΩΝ (σε ευρώ)		ΣΥΜΜΕΤΟΧΗ (%) ΣΤΟΝ ΣΥΝΟΛΙΚΟ ΕΤΗΣΙΟ ΚΥΚΛΟ ΕΡΓΑΣΙΩΝ		ΜΕΤΑΒΟΛΗ (%) 2024/2023
			2023	2024	2023	2024	
ΠΕΛΟΠΟΝΝΗΣΟΥ	ΑΡΚΑΔΙΑΣ	947	62.737.684	64.612.946	0,3	0,3	3,0
	ΑΡΓΟΛΙΔΑΣ	1.218	144.932.847	150.055.795	0,7	0,7	3,5
	ΚΟΡΙΝΘΙΑΣ	1.348	175.342.558	164.481.254	0,9	0,8	-6,2
	ΛΑΚΩΝΙΑΣ	1.177	102.917.889	109.018.639	0,5	0,5	5,9
	ΜΕΣΣΗΝΙΑΣ	2.086	199.973.473	213.769.776	<b>1,0</b>	<b>1,0</b>	6,9
ΑΤΤΙΚΗΣ	ΑΤΤΙΚΗΣ(*)	6.764	6.497.408.409	6.745.328.976	<b>32,5</b>	<b>31,9</b>	3,8
ΒΟΡΕΙΟΥ ΑΙΓΑΙΟΥ	ΛΕΣΒΟΥ	2.606	102.671.375	116.752.069	0,5	0,6	13,7
	ΙΚΑΡΙΑΣ	2.071	10.505.168	12.345.072	0,1	0,1	17,5
	ΛΗΜΝΟΥ	2.314	**	31.895.058	**	0,2	**
	ΣΑΜΟΥ	2.427	98.649.964	113.525.214	0,5	0,5	15,1
	ΧΙΟΥ	849	59.652.101	68.900.896	0,3	0,3	15,5
ΝΟΤΙΟΥ ΑΙΓΑΙΟΥ	ΣΥΡΟΥ	2.259	50.787.381	53.004.177	0,3	0,3	4,4
	ΑΝΔΡΟΥ	1.223	21.967.956	20.869.037	0,1	0,1	-5,0
	ΘΗΡΑΣ	1.199	743.833.935	677.205.404	<b>3,7</b>	<b>3,2</b>	-9,0
	ΚΑΛΥΜΝΟΥ	324	58.108.567	61.666.768	0,3	0,3	6,1
	ΚΑΡΠΑΘΟΥ	289	48.855.900	53.406.673	0,2	0,3	9,3
	ΚΕΑΣ - ΚΥΘΝΟΥ	773	20.115.362	21.220.784	0,1	0,1	5,5
	ΚΩ	568	481.213.745	537.007.687	<b>2,4</b>	<b>2,5</b>	11,6
	ΜΗΛΟΥ	398	99.209.916	105.469.750	0,5	0,5	6,3
	ΜΥΚΟΝΟΥ	263	504.268.142	466.082.005	<b>2,5</b>	<b>2,2</b>	-7,6
	ΝΑΞΟΥ	2.041	141.971.665	150.823.588	0,7	0,7	6,2
	ΠΑΡΟΥ	817	169.166.624	174.541.065	0,8	0,8	3,2
	ΡΟΔΟΥ	428	1.306.995.708	1.602.464.599	<b>6,5</b>	<b>7,6</b>	22,6
	ΤΗΝΟΥ	259	34.120.169	36.345.272	0,2	0,2	6,5
ΚΡΗΤΗΣ	ΗΡΑΚΛΕΙΟΥ	1.093	1.116.700.607	1.244.535.948	<b>5,6</b>	<b>5,9</b>	11,4
	ΛΑΣΙΘΙΟΥ	831	406.773.116	459.104.740	<b>2,0</b>	<b>2,2</b>	12,9
	ΡΕΘΥΜΝΟΥ	811	468.986.123	505.981.177	<b>2,3</b>	<b>2,4</b>	7,9
	ΧΑΝΙΩΝ	1.157	754.290.002	809.642.810	<b>3,8</b>	<b>3,8</b>	7,3
<b>Γενικό Σύνολο</b>		<b>107.185</b>	<b>19.972.367.168</b>	<b>21.133.918.760</b>			<b>5,8</b>

\* Η Αττική αντιστοιχεί στην Περιφέρεια και περιλαμβάνει όλες τις Περιφερειακές Ενότητες που εντάσσονται σε αυτή.

\*\* Στα στοιχεία περιλαμβάνονται μη τυπικές συναλλαγές, ως εκ τούτου δεν δημοσιεύονται γιατί δεν είναι συγκρίσιμα.

Οι Περιφερειακές Ενότητες με συνεισφορά στον συνολικό κύκλο εργασιών έτους 2023 και έτους 2024 μεγαλύτερη από 1,0%, επισημνούνται με έντονη γραφή.

**Πίνακας 5:** Κύκλος εργασιών επιχειρήσεων με υποχρέωση τήρησης διπλογραφικών βιβλίων αθροιστικά στους κλάδους των Καταλυμάτων και των Υπηρεσιών Εστίασης (κλάδοι 55 και 56 της ταξινόμησης NACE Αναθ. 2), στον κλάδο των Καταλυμάτων (κλάδος 55 της ταξινόμησης NACE Αναθ. 2) και στον κλάδο Υπηρεσιών Εστίασης (κλάδος 56 της ταξινόμησης NACE Αναθ. 2)

ΟΙΚΟΝΟΜΙΚΗ ΔΡΑΣΤΗΡΙΟΤΗΤΑ		ΚΥΚΛΟΣ ΕΡΓΑΣΙΩΝ (σε ευρώ)				ΜΕΤΑΒΟΛΗ (%)	
Κλάδος NACE Αναθ.2	Περιγραφή	Νοέμβριος 2023	Δεκέμβριος 2023	Νοέμβριος 2024	Δεκέμβριος 2024	Νοέμβριος 2024/2023	Δεκέμβριος 2024/2023
55 και 56	Καταλύματα και Υπηρεσίες Εστίασης (αθροιστικά)	375.117.938	443.268.800	416.981.452	473.394.602	11,2	6,8
55	Καταλύματα	191.774.625	219.955.025	225.864.809	238.828.502	17,8	8,6
56	Υπηρεσίες εστίασης	183.343.313	223.313.775	191.116.643	234.566.100	4,2	5,0

**Πίνακας 6:** Κύκλος εργασιών επιχειρήσεων με υποχρέωση τήρησης διπλογραφικών βιβλίων αθροιστικά στους κλάδους των Καταλυμάτων και των Υπηρεσιών Εστίασης (κλάδοι 55 και 56 της ταξινόμησης NACE Αναθ. 2), κατά Περιφέρεια και Περιφερειακή Ενότητα

ΠΕΡΙΦΕΡΕΙΑ	ΠΕΡΙΦΕΡΕΙΑΚΗ ΕΝΟΤΗΤΑ	ΚΥΚΛΟΣ ΕΡΓΑΣΙΩΝ (σε ευρώ)				ΜΕΤΑΒΟΛΗ (%)	
		Νοέμβριος 2023	Δεκέμβριος 2023	Νοέμβριος 2024	Δεκέμβριος 2024	Νοέμβριος 2024/2023	Δεκέμβριος 2024/2023
ΑΝΑΤΟΛΙΚΗΣ ΜΑΚΕΔΟΝΙΑΣ ΚΑΙ ΘΡΑΚΗΣ	ΡΟΔΟΠΗΣ	575.029	649.605	<u>711.602</u>	<u>1.024.266</u>	<u>23,8</u>	<u>57,7</u>
	ΔΡΑΜΑΣ	387.498	702.784	<u>652.537</u>	<u>906.505</u>	<u>68,4</u>	<u>29,0</u>
	ΕΒΡΟΥ	1.172.628	1.171.363	**	**	**	**
	ΘΑΣΟΥ	352.782	295.523	**	**	**	**
	ΚΑΒΑΛΑΣ	1.513.581	1.213.551	1.195.896	1.754.748	-21,0	44,6
	ΞΑΝΘΗΣ	520.946	528.647	492.876	441.869	-5,4	-16,4
ΚΕΝΤΡΙΚΗΣ ΜΑΚΕΔΟΝΙΑΣ	ΘΕΣΣΑΛΟΝΙΚΗΣ	37.027.325	**	36.936.248	61.988.919	-0,2	**
	ΗΜΑΘΙΑΣ	584.089	2.871.055	**	**	**	**
	ΚΙΛΚΙΣ	523.449	632.819	557.362	836.536	6,5	32,2
	ΠΕΛΛΑΣ	834.537	1.469.225	961.209	1.479.797	15,2	0,7
	ΠΙΕΡΙΑΣ	1.640.170	2.468.503	2.047.751	2.706.344	24,8	9,6
	ΣΕΡΡΩΝ	837.782	1.125.787	751.472	957.137	-10,3	-15,0
	ΧΑΛΚΙΔΙΚΗΣ	**	1.949.605	1.784.093	2.378.192	**	22,0
ΔΥΤΙΚΗΣ ΜΑΚΕΔΟΝΙΑΣ	ΚΟΖΑΝΗΣ	855.690	998.417	697.532	888.485	-18,5	-11,0
	ΓΡΕΒΕΝΩΝ	**	76.574	61.808	81.453	**	6,4
	ΚΑΣΤΟΡΙΑΣ	318.709	547.433	378.680	628.795	18,8	14,9
	ΦΛΩΡΙΝΑΣ	173.037	264.849	212.559	**	22,8	**
ΗΠΕΙΡΟΥ	ΙΩΑΝΝΙΝΩΝ	3.170.285	5.345.449	<u>5.086.017</u>	<u>5.557.503</u>	<u>60,4</u>	<u>4,0</u>
	ΑΡΤΑΣ	157.101	249.706	193.502	240.419	23,2	-3,7
	ΘΕΣΠΡΩΤΙΑΣ	210.056	196.572	172.667	202.284	-17,8	2,9
	ΠΡΕΒΕΖΑΣ	394.473	394.510	408.494	395.181	3,6	0,2
ΘΕΣΣΑΛΙΑΣ	ΛΑΡΙΣΑΣ	2.359.474	2.919.174	2.349.191	3.015.089	-0,4	3,3
	ΚΑΡΔΙΤΣΑΣ	535.562	831.378	557.164	1.082.583	4,0	30,2
	ΜΑΓΝΗΣΙΑΣ	1.483.142	2.917.223	2.063.418	3.225.437	39,1	10,6
	ΣΠΟΡΑΔΩΝ	412.967	**	443.278	771.719	7,3	**
	ΤΡΙΚΑΛΩΝ	**	1.618.062	820.467	1.598.518	**	-1,2
ΣΤΕΡΕΑΣ ΕΛΛΑΔΑΣ	ΦΘΙΩΤΙΔΑΣ	445.170	**	426.370	497.702	-4,2	**
	ΒΟΙΩΤΙΑΣ	420.935	580.871	506.693	667.731	20,4	15,0
	ΕΥΒΟΙΑΣ	2.490.488	3.529.567	2.670.599	3.814.348	7,2	8,1
	ΕΥΡΥΤΑΝΙΑΣ	138.188	307.318	<u>153.384</u>	<u>290.544</u>	<u>11,0</u>	<u>-5,5</u>
	ΦΩΚΙΔΑΣ	**	343.669	215.679	254.406	**	-26,0

**Πίνακας 6:** Κύκλος εργασιών επιχειρήσεων με υποχρέωση τήρησης διπλογραφικών βιβλίων αθροιστικά στους κλάδους των Καταλυμάτων και των Υπηρεσιών Εστίασης (κλάδοι 55 και 56 της ταξινόμησης NACE Αναθ. 2), κατά Περιφέρεια και Περιφερειακή Ενότητα (συνέχεια)

ΠΕΡΙΦΕΡΕΙΑ	ΠΕΡΙΦΕΡΕΙΑΚΗ ΕΝΟΤΗΤΑ	ΚΥΚΛΟΣ ΕΡΓΑΣΙΩΝ (σε ευρώ)				ΜΕΤΑΒΟΛΗ (%)	
		Νοέμβριος 2023	Δεκέμβριος 2023	Νοέμβριος 2024	Δεκέμβριος 2024	Νοέμβριος 2024/2023	Δεκέμβριος 2024/2023
ΙΟΝΙΩΝ ΝΗΣΩΝ	ΚΕΡΚΥΡΑΣ	**	**	8.070.821	6.847.171	**	**
	ΖΑΚΥΝΘΟΥ	**	**	3.457.011	3.162.340	**	**
	ΙΘΑΚΗΣ	***	**	1.697	4.221	***	**
	ΚΕΦΑΛΛΗΝΙΑΣ	**	514.465	700.567	677.565	**	31,7
	ΛΕΥΚΑΔΑΣ	127.811	241.058	117.727	264.374	-7,9	9,7
ΔΥΤΙΚΗΣ ΕΛΛΑΔΑΣ	ΑΧΑΪΑΣ	2.887.244	3.258.102	<u>2.989.848</u>	<u>4.238.078</u>	<u>3,6</u>	<u>30,1</u>
	ΑΙΤΩΛΟΑΚΑΡΝΑΝΙΑΣ	2.020.891	3.028.872	<u>2.349.246</u>	<u>3.141.713</u>	<u>16,2</u>	<u>3,7</u>
	ΗΛΕΙΑΣ	766.098	1.056.119	1.093.112	1.276.144	42,7	20,8
ΠΕΛΟΠΟΝΝΗΣΟΥ	ΑΡΚΑΔΙΑΣ	182.710	269.176	182.730	257.140	0,0	-4,5
	ΑΡΓΟΛΙΔΑΣ	1.242.140	1.569.501	1.402.238	1.603.333	12,9	2,2
	ΚΟΡΙΝΘΙΑΣ	**	3.816.064	2.035.810	3.260.254	**	-14,6
	ΛΑΚΩΝΙΑΣ	494.343	418.748	572.945	454.257	15,9	8,5
	ΜΕΣΣΗΝΙΑΣ	**	1.978.255	2.210.737	2.136.425	**	8,0
ΑΤΤΙΚΗΣ	ΑΤΤΙΚΗΣ(*)	223.809.934	241.320.948	242.307.610	269.480.201	8,3	11,7
ΒΟΡΕΙΟΥ ΑΙΓΑΙΟΥ	ΛΕΣΒΟΥ	**	**	1.010.221	2.554.528	**	**
	ΙΚΑΡΙΑΣ	18.520	10.191	30.938	15.053	67,0	47,7
	ΛΗΜΝΟΥ	215.255	417.431	**	**	**	**
	ΣΑΜΟΥ	566.739	922.705	755.509	**	33,3	**
	ΧΙΟΥ	138.743	168.718	189.974	227.026	36,9	34,6
ΝΟΤΙΟΥ ΑΙΓΑΙΟΥ	ΣΥΡΟΥ	258.629	311.776	233.045	393.709	-9,9	26,3
	ΑΝΔΡΟΥ	84.933	46.633	115.880	**	36,4	**
	ΘΗΡΑΣ	4.400.120	**	<u>4.701.859</u>	7.273.115	<u>6,9</u>	**
	ΚΑΛΥΜΝΟΥ	94.150	403.030	**	<u>723.324</u>	**	<u>79,5</u>
	ΚΑΡΠΑΘΟΥ	289.828	326.411	207.140	**	-28,5	**
	ΚΕΑΣ - ΚΥΘΝΟΥ	**	65.972	51.513	31.619	**	-52,1
	ΚΩ	2.214.710	**	3.734.547	5.851.276	68,6	**
	ΜΗΛΟΥ	103.870	**	127.352	84.004	22,6	**
	ΜΥΚΟΝΟΥ	2.418.468	3.333.383	3.443.740	3.754.834	42,4	12,6
	ΝΑΞΟΥ	121.801	212.330	**	315.744	**	48,7
	ΠΑΡΟΥ	461.967	**	433.201	989.484	-6,2	**
ΡΟΔΟΥ	**	11.118.424	18.388.362	11.696.876	**	5,2	
ΤΗΝΟΥ	94.375	67.124	73.308	71.863	-22,3	7,1	
ΚΡΗΤΗΣ	ΗΡΑΚΛΕΙΟΥ	15.267.150	11.948.911	22.241.040	16.713.031	45,7	39,9
	ΛΑΣΙΘΙΟΥ	4.766.382	**	7.277.283	6.294.420	52,7	**
	ΡΕΘΥΜΝΟΥ	5.293.863	**	6.658.701	6.586.927	25,8	**
	ΧΑΝΙΩΝ	7.655.327	**	**	9.366.753	**	**
<b>Γενικό Σύνολο</b>		<b>375.117.938</b>	<b>443.268.800</b>	<b>416.981.452</b>	<b>473.394.602</b>	<b>11,2</b>	<b>6,8</b>

\* Η Αττική αντιστοιχεί στην Περιφέρεια και περιλαμβάνει όλες τις Περιφερειακές Ενότητες που εντάσσονται σε αυτή.

\*\* Στα στοιχεία περιλαμβάνονται μη τυπικές συναλλαγές, ως εκ τούτου δεν δημοσιεύονται γιατί δεν είναι συγκρίσιμα.

\*\*\* Τα στοιχεία δεν δημοσιοποιούνται για λόγους στατιστικής εμπιστευτικότητας αναφορικά με την προστασία της ταυτότητας των ερευνώμενων επιχειρήσεων

(Μονή υπογράμμιση) Περιλαμβάνεται ο κύκλος εργασιών επιχειρήσεων που άλλαξαν τον τρόπο υποβολής των στοιχείων στις φορολογικές αρχές από τριμηνιαία βάση σε μηνιαία βάση.

(Διπλή υπογράμμιση) Περιλαμβάνεται ο κύκλος εργασιών επιχειρήσεων που άλλαξαν τον τρόπο υποβολής των στοιχείων στις φορολογικές αρχές από μηνιαία βάση σε τριμηνιαία βάση.

**Σημείωση:**

Οι επιχειρήσεις που τηρούν απλογραφικά βιβλία υποβάλλουν στοιχεία στις φορολογικές αρχές σε τριμηνιαία βάση, ενώ οι επιχειρήσεις που τηρούν διπλογραφικά βιβλία υποβάλλουν στοιχεία σε μηνιαία βάση. Ως εκ τούτου, στοιχεία για το σύνολο των επιχειρήσεων είναι διαθέσιμα μόνο σε τριμηνιαία βάση.

**Γράφημα 2:** Ετήσια μεταβολή (%) Κύκλου Εργασιών των επιχειρήσεων στον κλάδο των Καταλυμάτων (κλάδος 55 της ταξινόμησης NACE Αναθ. 2), 2024 / 2023, στο σύνολο της Χώρας και στις 10 Περιφερειακές Ενότητες με τη μεγαλύτερη συνεισφορά στον συνολικό κύκλο εργασιών έτους 2024.

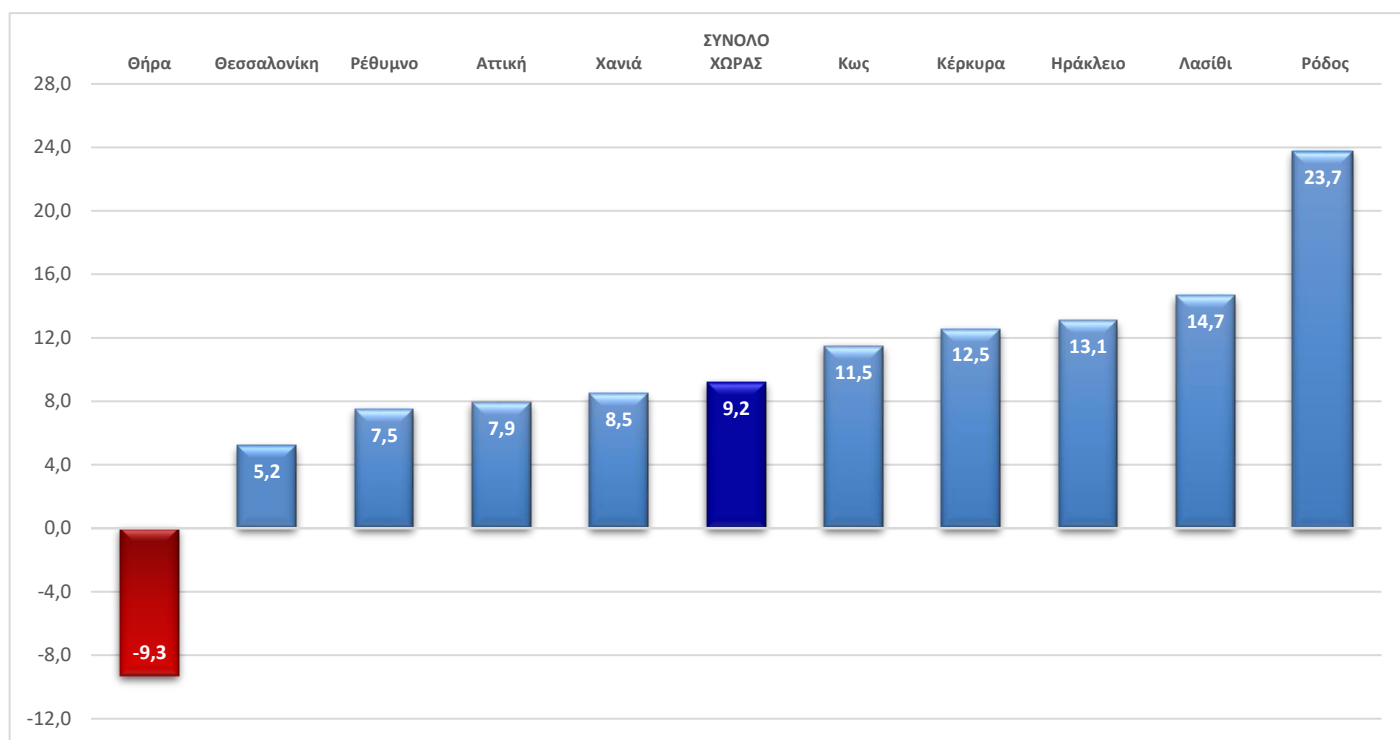

**Γράφημα 3:** Ετήσια μεταβολή (%) Κύκλου Εργασιών των επιχειρήσεων στον κλάδο Υπηρεσιών Εστίασης (κλάδος 56 της ταξινόμησης NACE Αναθ. 2), 2024 / 2023, στο σύνολο της Χώρας και στις 10 Περιφερειακές Ενότητες με τη μεγαλύτερη συνεισφορά στον συνολικό κύκλο εργασιών έτους 2024.



**Γράφημα 4:** Εξέλιξη Τριμνησιαίου Κύκλου Εργασιών (σε χιλ. €) συνόλου επιχειρήσεων στον κλάδο των Καταλυμάτων (κλάδος 55 της ταξινόμησης NACE Αναθ.2) και στον κλάδο Υπηρεσιών Εστίασης (κλάδος 56 της ταξινόμησης NACE Αναθ.2)

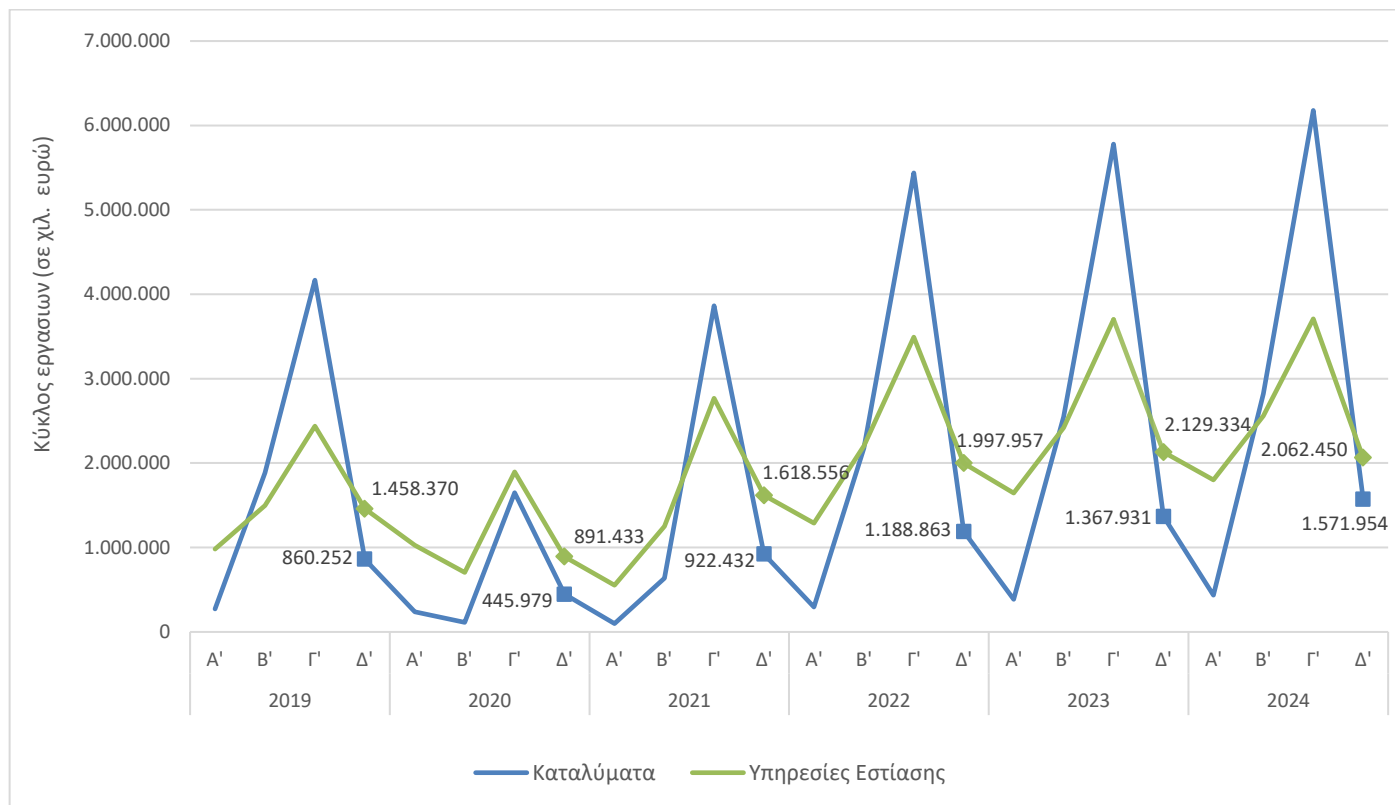

**Γράφημα 5:** Εξέλιξη Μηνιαίου Κύκλου Εργασιών (σε χιλ. €) των επιχειρήσεων με υποχρέωση τήρησης διπλογραφικών βιβλίων στον κλάδο των Καταλυμάτων (κλάδος 55 της ταξινόμησης NACE Αναθ. 2) και στον κλάδο των Υπηρεσιών Εστίασης (κλάδος 56 της ταξινόμησης NACE Αναθ. 2)

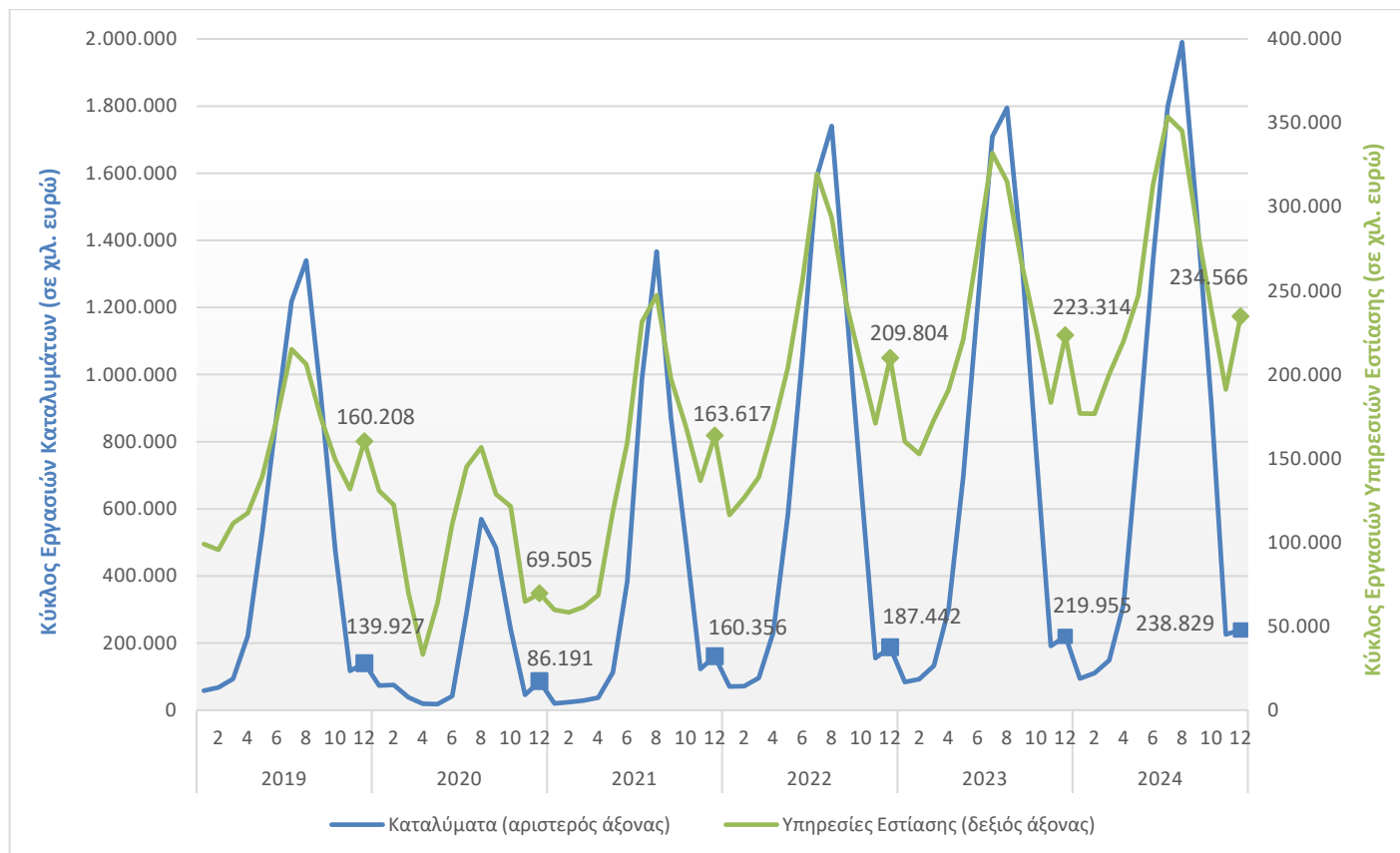

**Γενικά** Τα στατιστικά στοιχεία που παρουσιάζονται στην παρούσα ανακοίνωση έχουν καταρτισθεί βάσει της σύνδεσης και επεξεργασίας δεδομένων από τις ακόλουθες πηγές:

- Το οριστικό Στατιστικό Μητρώο Επιχειρήσεων της ΕΛΣΤΑΤ, έτους αναφοράς 2021.
- Διοικητικά μητρώα επιχειρήσεων, ετών αναφοράς 2022 και 2023.
- Διοικητικά αρχεία συναλλαγών (φορολογικά, κλπ), ετών αναφοράς 2019 - 2024.

Ειδικότερα, χρησιμοποιήθηκαν τα εξής στοιχεία ανά πηγή:

- Οι ενεργές επιχειρήσεις και ο κλάδος οικονομικής δραστηριότητας από το οριστικό Στατιστικό Μητρώο Επιχειρήσεων έτους 2021.
- Ο κλάδος οικονομικής δραστηριότητας για τις επιχειρήσεις με ημερομηνία έναρξης λειτουργίας μεταγενέστερη του έτους αναφοράς 2021 και με σημαντικό κύκλο εργασιών, από διοικητικά μητρώα επιχειρήσεων ετών 2022 και 2023.
- Στοιχεία εσόδων από διοικητικά αρχεία συναλλαγών ετών 2019 - 2024.

Σημειώνεται ότι η γεωγραφική ταξινόμηση των επιχειρήσεων γίνεται σύμφωνα με την έδρα της επιχείρησης.

**Στατιστικές ταξινομήσεις** Για τις οικονομικές δραστηριότητες, χρησιμοποιείται η ευρωπαϊκή στατιστική ταξινόμηση οικονομικών δραστηριοτήτων [NACE Αναθ. 2](#).

### Χάρτης των 13 Περιφερειών (NUTS 2) της Ελλάδας

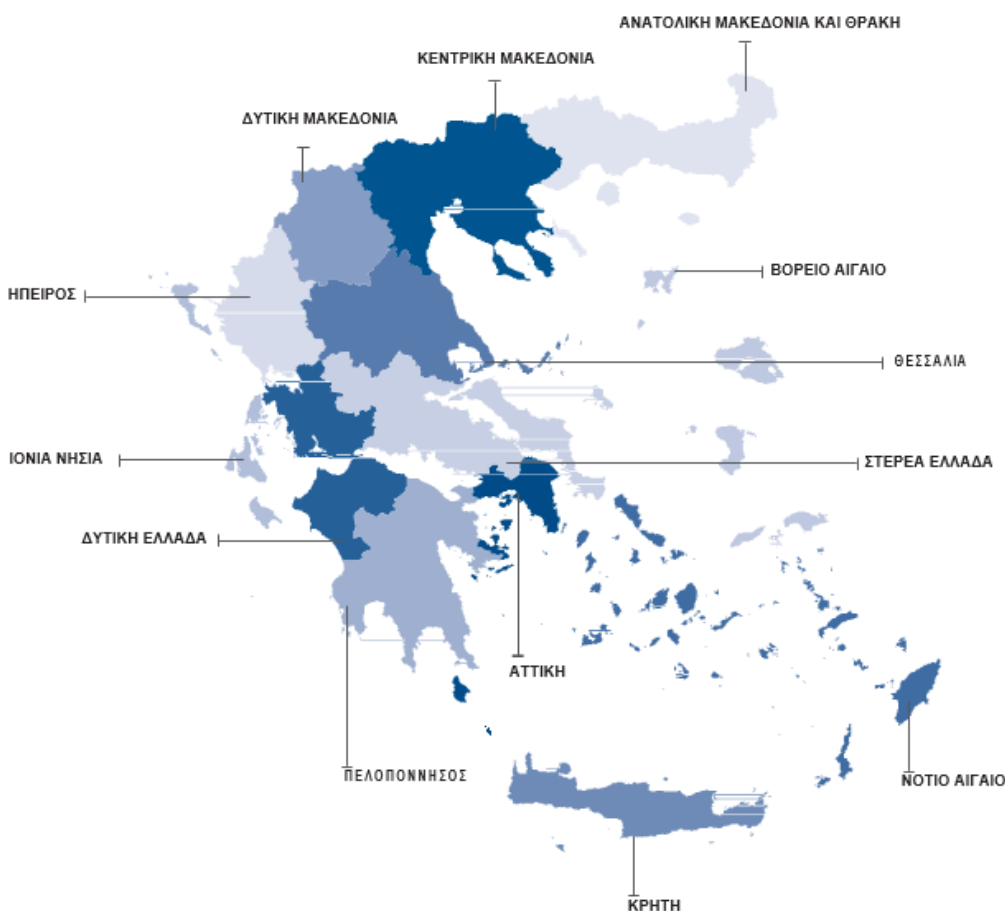

**Περίοδος αναφοράς** Νοέμβριος, Δεκέμβριος και Δ' τρίμηνο και Έτος 2024.

**Στατιστική μονάδα** Η στατιστική μονάδα που χρησιμοποιείται είναι η νομική μονάδα (διακριτά ΑΦΜ).

**Συγκρισμότητα** Τα στατιστικά στοιχεία που δημοσιεύονται είναι συγκρίσιμα με τα στοιχεία του οριστικού Στατιστικού Μητρώου Επιχειρήσεων, έτους αναφοράς 2021 (σχετικός σύνδεσμος από την ιστοσελίδα της ΕΛΣΤΑΤ, όπου παρέχονται πίνακες και η μεθοδολογία κατάρτισης [Στατιστικό Μητρώο Επιχειρήσεων](#)).

**Παραπομπές** Αναλυτικοί πίνακες είναι διαθέσιμοι στην ιστοσελίδα της ΕΛΣΤΑΤ ([www.statistics.gr](http://www.statistics.gr)), στον ακόλουθο σύνδεσμο: <https://www.statistics.gr/el/statistics/-/publication/SBR03/->